Осецкое сельское поселение
Любимского района Ярославской области
ГЕНЕРАЛЬНЫЙ ПЛАН
Карта зон с особыми условиями использования территории

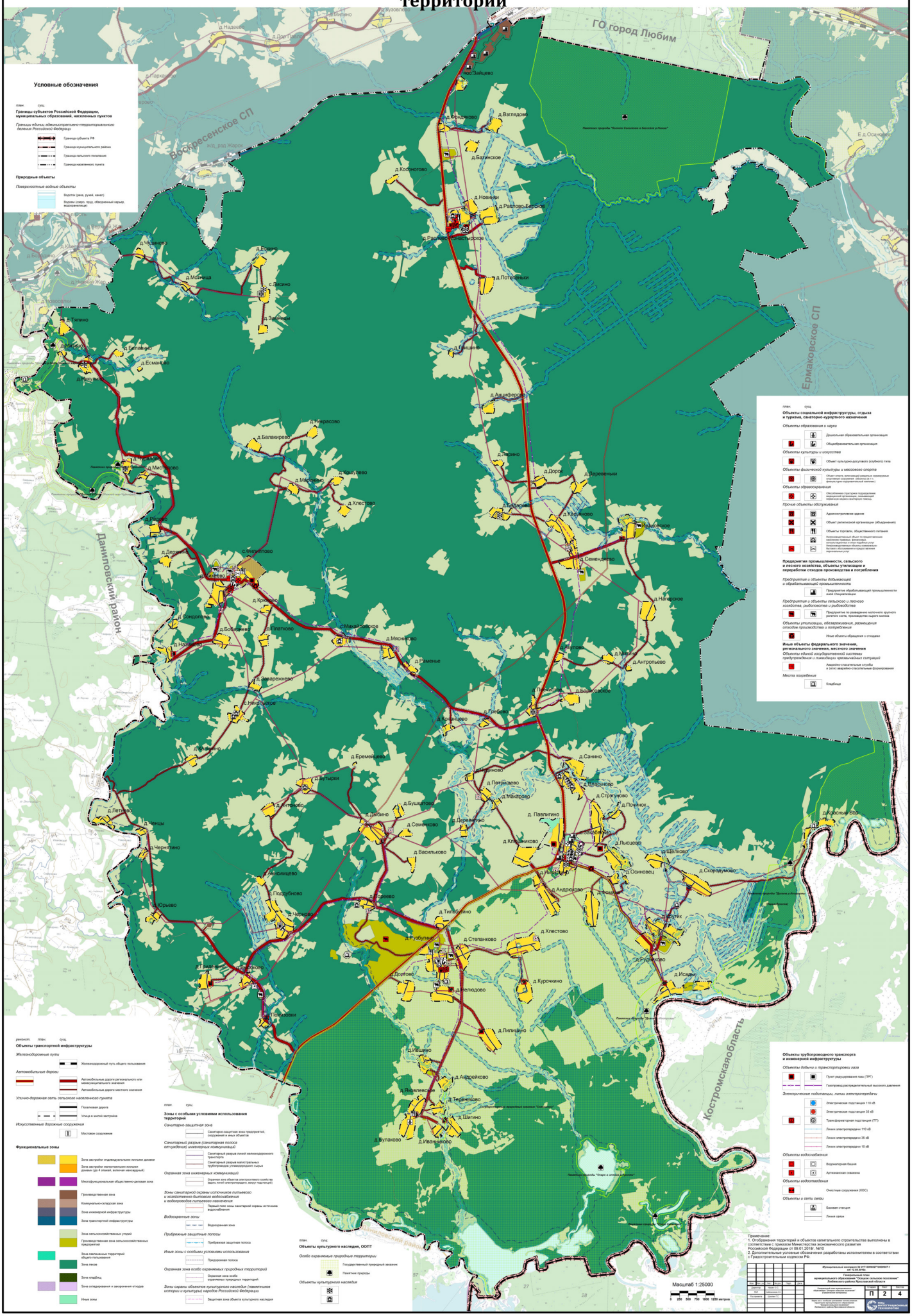

Примечания:
1. Отображения территорий и объектов капитального строительства выполнены в соответствии с приказом Министерства экономического развития Российской Федерации от 09.01.2018г. №10
2. Дополнительные условные обозначения разработаны исполнителем в соответствии с Градостроительным кодексом РФ.

Изм.	Кол. уч.	Лист	№ док.	Подп.	Дата	Муниципальный контракт № 0171200002719000007-1 от 12.09.2019г.			
Директор		Чернов О.Ю.				Генеральный план муниципального образования "Осецкое сельское поселение" Любимского района Ярославской области			
ГИП		Сабельников И.А.					Стадия	Лист	Листов
Гл. проектор		Дроздов С.Н.					П	2	4
						Карта зон с особыми условиями использования территории. Карта зон с особыми условиями использования территории. Карта границ населенных пунктов, входящих в состав поселения. Карта функциональных зон поселения	ООО "ЦЕНТР ИНФРАСТРУКТУРНЫХ ТЕХНОЛОГИЙ"		